

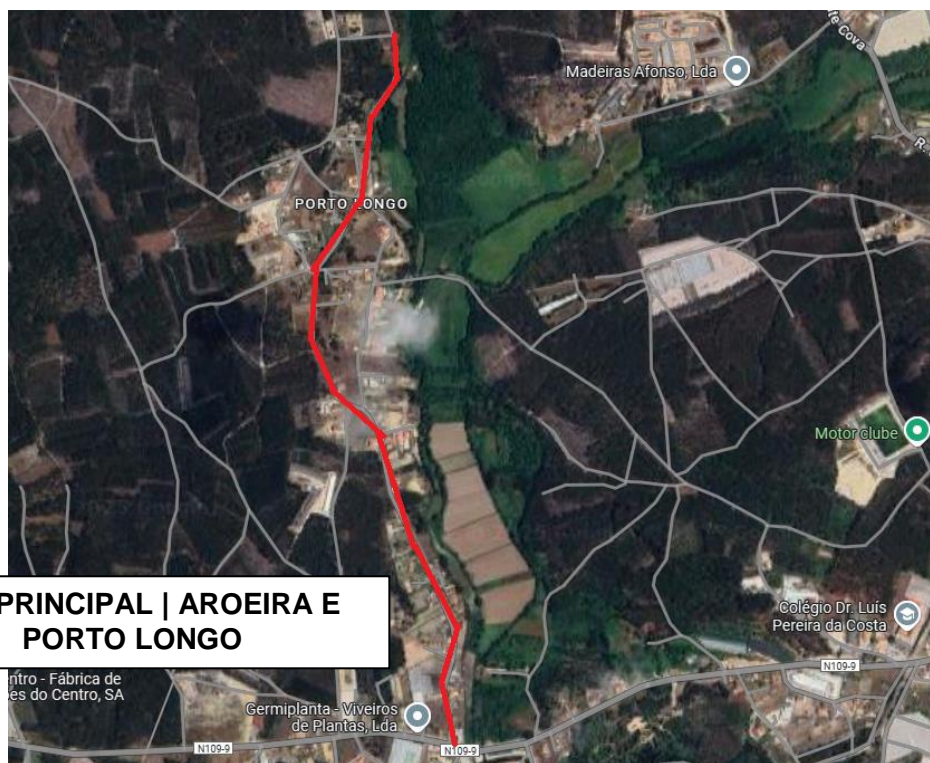

FAIXA DE GESTÃO DE COMBUSTÍVEL - REDE VIÁRIA FLORESTAL



**RUA PRINCIPAL | AROEIRA E
PORTO LONGO**

Em cumprimento do disposto no Decreto-Lei n.º 124/2006, de 28 de junho, na sua atual redação, a União das Freguesias de Monte Redondo e Carreira informa que vai providenciar a gestão de combustível, no espaço florestal, numa faixa lateral de terreno confinante de largura não inferior a 10m, para ambos os lados do troço viário acima identificado.

Alerta-se os proprietários detentores de terrenos confinantes, que devem proceder à remoção dos troncos das árvores abatidas, no prazo máximo de 10 dias. Findo este prazo, os mesmos serão removidos.



244 685 328
Junta de Freguesia



freguesiamonteredondoecarreira@gmail.com

